



**20** Intervenants  
**2** Anesthésistes  
**5** Chirurgies

Oral Rehabilitation Center (ORC)  
 de l'Hôpital Américain de Paris

Journée organisée sous l'égide de l'EID



Avec la participation de :



## INFORMATIONS PRATIQUES

### Date

Samedi 27 septembre 2014  
 8h00 - 17h30

### Lieu

American Hospital of Paris  
 Centre de Conférences CV STARR  
 Pavillon Florence Gould  
 55 boulevard du Château  
 92200 NEUILLY-SUR-SEINE



### Accès

Accès direct :  
 Centre de Conférences CV STARR  
 55 boulevard du Château  
 92200 NEUILLY-SUR-SEINE

**M** Pont de Levallois (Ligne 3)  
 Pont de Neuilly (Ligne 1)  
 (environ 15 mn à pied)

**BUS** Ligne 82 : descendre à l'arrêt  
 "Hôpital Américain" (terminus)

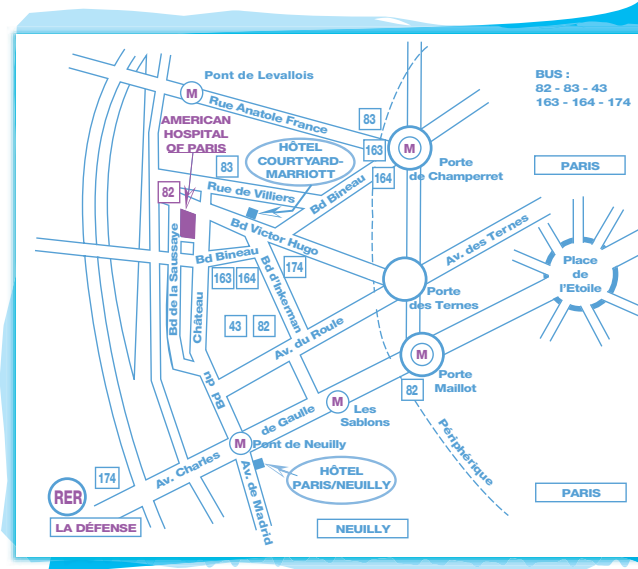

### Renseignements & inscriptions

American Hospital of Paris  
 Service Dentaire  
 63 boulevard Victor Hugo • 92200 NEUILLY-SUR-SEINE  
 Tél. 01 46 41 27 81  
 e-mail : dentaire@ahparis.org

## Implanto-logique : Management des tissus durs et mous

SAMEDI 27 SEPTEMBRE 2014



## 5 CHIRURGIES EN DIRECT...



**8 h 00 - 8 h 15** ▶ **ACCUEIL DES PARTICIPANTS**

**8 h 15 - 8 h 30** ▶ **PRÉSENTATION DES CAS TRAITÉS ET ANALYSE ESTHÉTIQUE**  
Mithridade Davarpanah, Pascal Zyman (PARIS)

**8 h 30 - 10 h 15** **Chirurgie en direct 1**

- Extraction-implantation immédiate et gestion des tissus.
- Mise en charge immédiate et apport du "Integrated Treatment WorkFlow".  
France Lambert, Amélie Mainjot (LIÈGE, BELGIQUE)



**10 h 00 - 11 h 30** **Chirurgie en direct 2**

- Reconstruction osseuse à l'aide d'un bloc allogénique.  
Thierry Degorce (TOURS)



**11 h 30 - 12 h 00** ▶ **PAUSE**

**12 h 00 - 13 h 15** **Chirurgie en direct 3**

- Extraction avec préservation de crête alvéolaire et temporisation.  
France Lambert, Amélie Mainjot (LIÈGE, BELGIQUE)

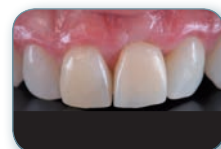

**13 h 15 - 14 h 15** ▶ **DÉJEUNER**

- Présentation vidéo du Pôle Tête et Cou de l'HAP.  
Patrick Aidan, Stéphane de Corbière (HAP, PARIS)

**14 h 00 - 15 h 30** **Chirurgie en direct 4**

- Latéralisation du nerf alvéolaire et mise en place immédiate : une approche actualisée et séquencée.  
Philippe Russe (REIMS)



**14 h 30 - 16 h 00** **Chirurgie en direct 5**

- Augmentation osseuse horizontale et verticale par la Technique de l'Enveloppe.  
Pierre Marin (BORDEAUX)

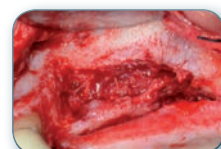

**15 h 30 - 16 h 00** **Mise en place des prothèses**

**17 h 30** ▶ **TABLE RONDE**  
▶ **CONCLUSION DE LA JOURNÉE**

**THÈMES ABORDÉS DURANT LA JOURNÉE**

**Vidéos**

- Apport du "Integrated Treatment WorkFlow". Gestion numérique et opératoire du sourire gingival : Optimisation du protocole de Mise en Charge Immédiate.  
Keyvan Davarpanah, Georgy Demurashvillig, Philippe Rajzbaum (PARIS)
- Augmentation par la technique de l'ostéotomie horizontale.  
Georges Khoury (PARIS)
- Expansion latérale avec un implant auto-forant.  
Implants trans-corono-radicaire, notre recul.  
Mithridade Davarpanah (PARIS), Serge Szmukler Moncler (BÂLE)

**Présentations**

- Greffes osseuses : Contrôle des facteurs de risque généraux.  
Joseph Choukroun (NICE)
- La corticotomie alvéolaire en Orthodontie de l'adulte.  
Jean-Baptiste Charrier (HAP, PARIS)
- Défi de la prothèse sur implants à émergence vestibulaire.  
Philippe Rajzbaum (PARIS)
- Conduite à tenir devant une fracture de vis prothétique.  
Boris Jakubowicz (PARIS)
- Erosion avancée, la Complémentarité Collage/Implantologie.  
Elisabeth Sarfati (PARIS)
- Casuistique en rapport avec la Chirurgie 2 portant sur 50 cas de bloc allogreffes.  
Thierry Degorce (TOURS)
- Casuistique en rapport avec la Chirurgie 4 portant sur 40 cas de latéralisation du nerf dentaire inférieur.  
Philippe Russe (REIMS)
- Casuistique en rapport avec la Chirurgie 5 portant sur 30 cas.  
Pierre Marin (BORDEAUX)

**Organisateurs :**

Stéphane de Corbière, Mithridade Davarpanah

**Modérateurs :**

Mithridade Davarpanah, Philippe Russe

**Journée organisée sous l'égide de l'EID**



**BULLETIN D'INSCRIPTION**

À RETOURNER ACCOMPAGNÉ DU CHÈQUE DE RÈGLEMENT :

American Hospital of Paris - Service Dentaire  
63 bd Victor Hugo - 92200 NEUILLY-SUR-SEINE

Nom \_\_\_\_\_

Prénom \_\_\_\_\_

Spécialité \_\_\_\_\_

Adresse \_\_\_\_\_

Code postal \_\_\_\_\_

Ville \_\_\_\_\_

Tél. \_\_\_\_\_

Fax \_\_\_\_\_

e-mail \_\_\_\_\_

s'inscrit à la Journée :

**Implanto-logique :**  
**Management des tissus durs et mous**  
**SAMEDI 27 SEPTEMBRE 2014**

▶ **DROITS D'INSCRIPTION : 390 €** (déjeuner inclus)

Ci-joint chèque à l'ordre de EID.

Seules les inscriptions accompagnées du règlement seront prises en compte.